งานวิเทศสัมพันธ์
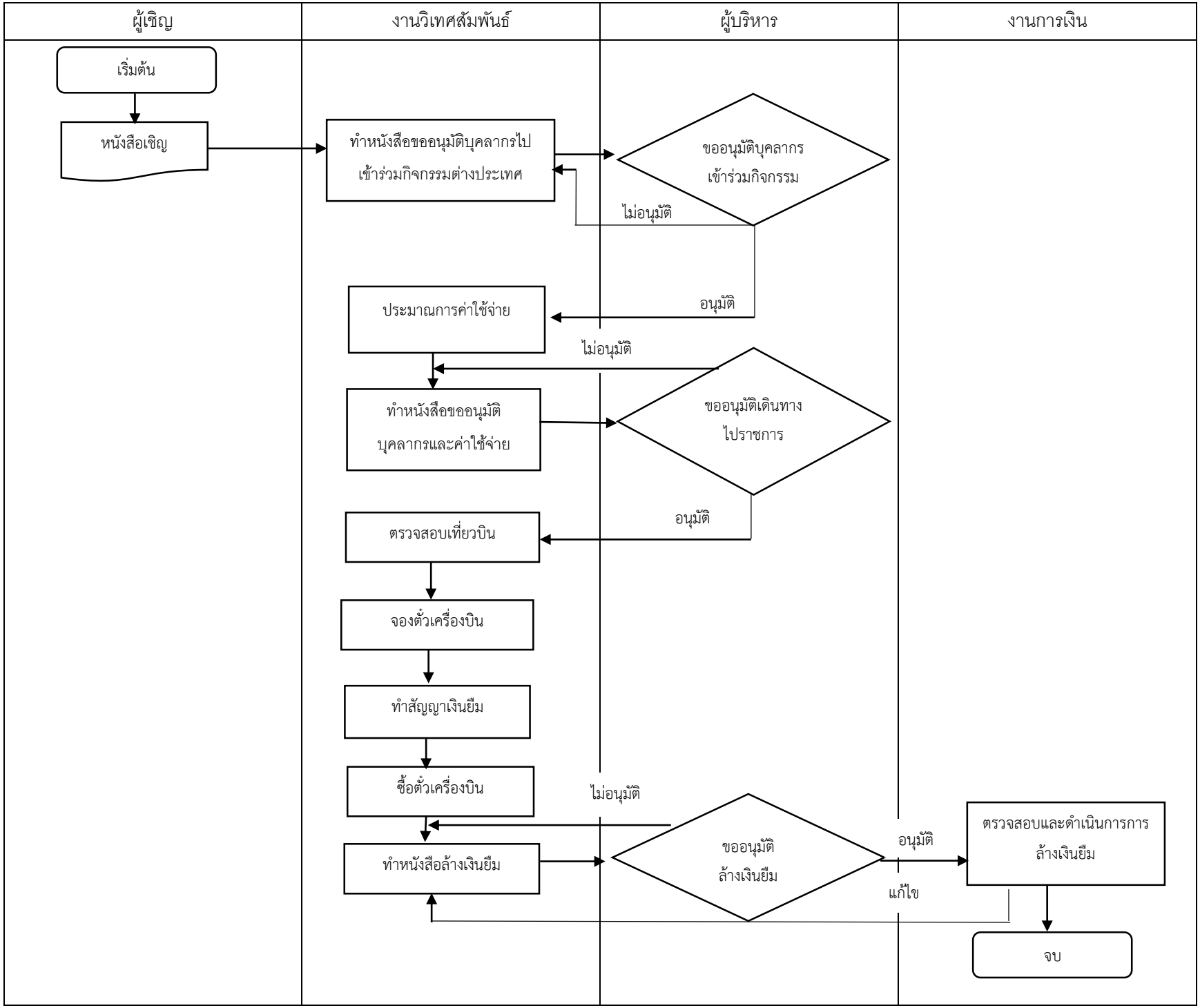
การขออนุมัติเดินทางไปราชการต่างประเทศ