กลไกและขั้นตอนการยื่นขอจริยธรรมการวิจัยในมนุษย์
คณะครุศาสตร์อุตสาหกรรม มหาวิทยาลัยเทคโนโลยีราชมงคลธัญบุรี

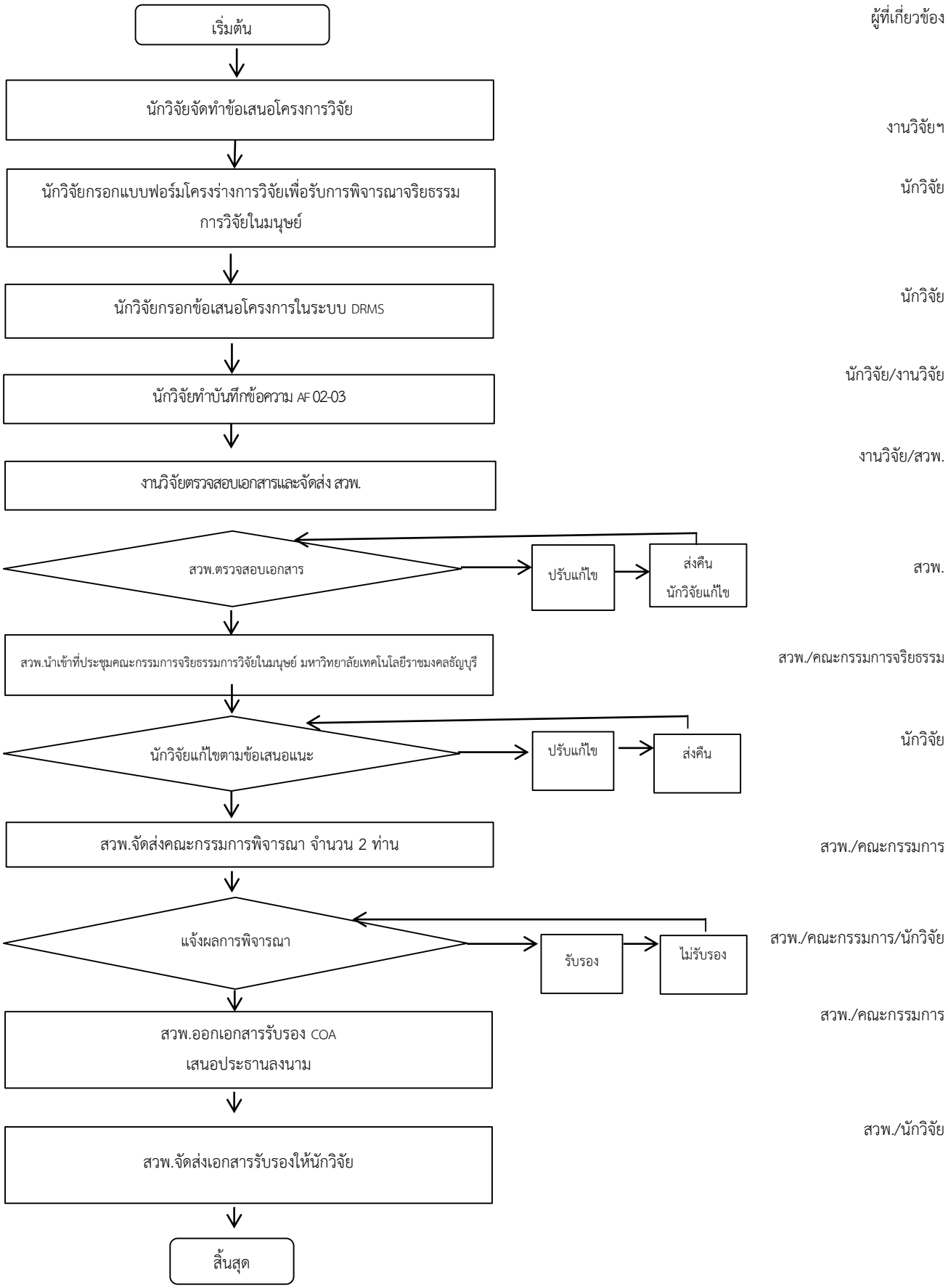

งานวิจัยและเผยแพร่ ฝ่ายวิชาการและวิจัย

คณะครุศาสตร์อุตสาหกรรม